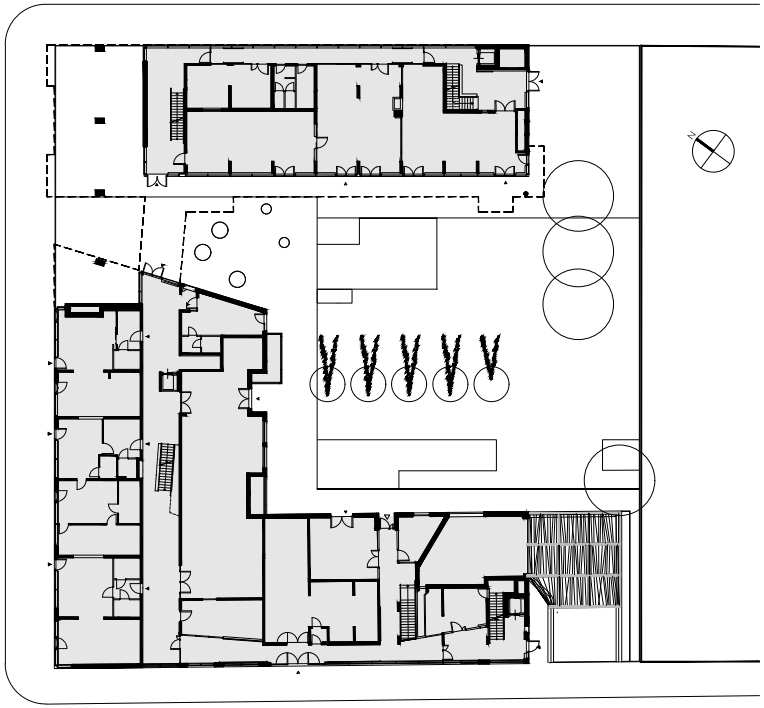

PROJEKT: INTERKULTURELLES WOHNEN NORDBAHNHOF

PLANUNG: ARCHITEKTIN SNE VESELINOVIĆ ZT GMBH
A-1180 Wien; Eckpergasse 16; T +43/1/523 93 89 F/4; arch@sne.at; www.architektur.sne.at
Firmensitz: A-1070 Wien; Lindengasse 26

PUBLIKATIONSPLAN EG
M 1:750
Stand: 15 Oktober 2020